



Urban Site Works

アーバンスリット施工事例集

CHUBU

Commercial zone

歩道をスタイリッシュに





Commercial zone | 商業ゾーン

グローバルゲート

Urban Slite

ショッピングモールの建物周りと歩道の境界ラインにダクタイトル鋳鉄製蓋を使用しました。黒く引き締まったスリットラインは重厚感があり歩道をスタイリッシュに彩ります。鋳鉄製品は年月が経つにつれて表情が変わっていく様子をお楽しみいただけます。

Data

ダクタイトル鋳鉄製蓋・鋼製枠/スリット幅 100mm

UF10D / U10T U字溝用

U10DM 集水樹用

所在地/名古屋市中村区



Commercial zone

歩道をスタイリッシュに



Commercial zone | 商業ゾーン

ゼロゲート

Urban Slite

人通りの激しい都市部にある商業施設では、耐久性抜群のステンレス製のグレーチング蓋を設置しました。光沢のある表面と洗練されたスリットラインが、建物と歩道の境界線を美しく際立たせます。また、隙間が狭いため、ハイヒールを履いた女性も安心して通行できます。

Data

ステンレスグレーチング蓋・銅製枠／スリット幅 100mm
UF10S / U10S
所在地／名古屋市中村区





Commercial zone | 商業ゾーン

ららぽーと名古屋みなとアクルス

Urban Slite

大型ショッピングセンターの出入りに採用したスチールグレーチング蓋は、滑り止め効果に優れており、多くの人が行き交う場所での使用に適しています。駐輪場の意匠パネルとの素材感のマッチングにより、視覚的な一体感を生み出し、周辺環境と調和のとれた空間を創出しています。

Data

鋼製グレーチング蓋・鋼製枠／スリット幅 100mm
UF10T / U10T
所在地／名古屋市港区

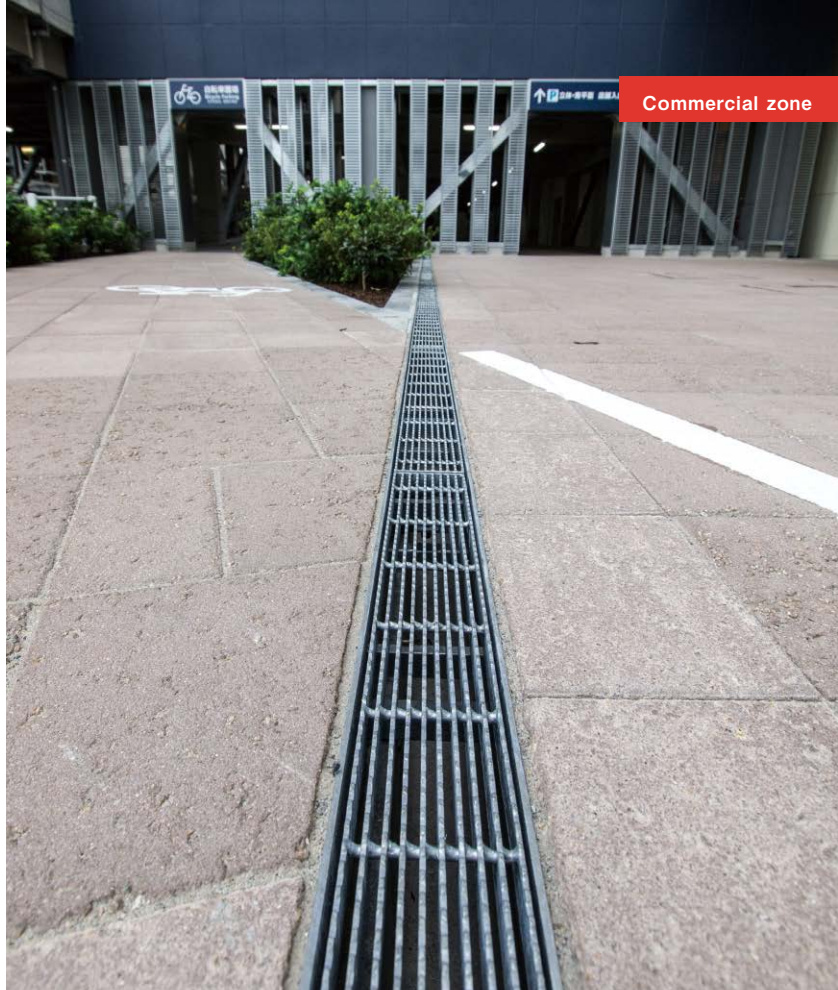

Commercial zone | 商業ゾーン

御園座

Urban Slite

狭い歩道を最大限に活用するため、60mm 幅の排水スリットを設置しました。定期的な高圧洗浄が可能な掃除口を設け、清潔さを保ちます。排水スリットと掃除口のデザインを統一し、周辺環境に自然と溶け込む美しい景観を創出しています。

Data

ステンレスグレーチング蓋・鋼製枠／スリット幅 60mm
UF6S / U6S U字溝用
U6SJ U字溝用掃除口
所在地／名古屋市中区

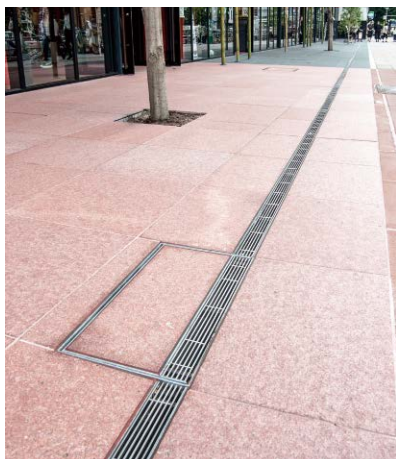

Business zone

景観と調和し、洗練された印象を



Business zone | オフィスゾーン

本町サンケイビル

Urban Slite

オフィスビルを取り囲む空間と、歩道との境界部分に、スチール製のアーバンスリットを用いたデザインを採用しました。タイルで埋められた植樹樹と、排水用のスリットを一直線に並べることで、シンプルながらも洗練された印象を与えます。スリットの幅を60mmにすることで、歩道をより広く感じさせ、開放的な空間を演出しています。

Data

鋼製グレーチング蓋・鋼製枠／スリット幅 60mm
UF6T / U6T
所在地／大阪市中央区





Business zone | オフィスゾーン

シンフォニー豊田ビル

Urban Slite

オフィス街の歩道のラインに合わせた、斜め加工のステンレスグレーチング製の排水蓋を設置しました。歩道の端部に設置することで、雨水の排水性を高めつつ、滑りにくい表面で歩行者の安全性を確保しています。光沢のある美しいスリットラインが、オフィス街の景観に調和し、洗練された印象を与えます。

Data

ステンレスグレーチング蓋・鋼製枠ステンレス目地／スリット幅 100mm
UF10S / U10S

所在地／名古屋市中村区

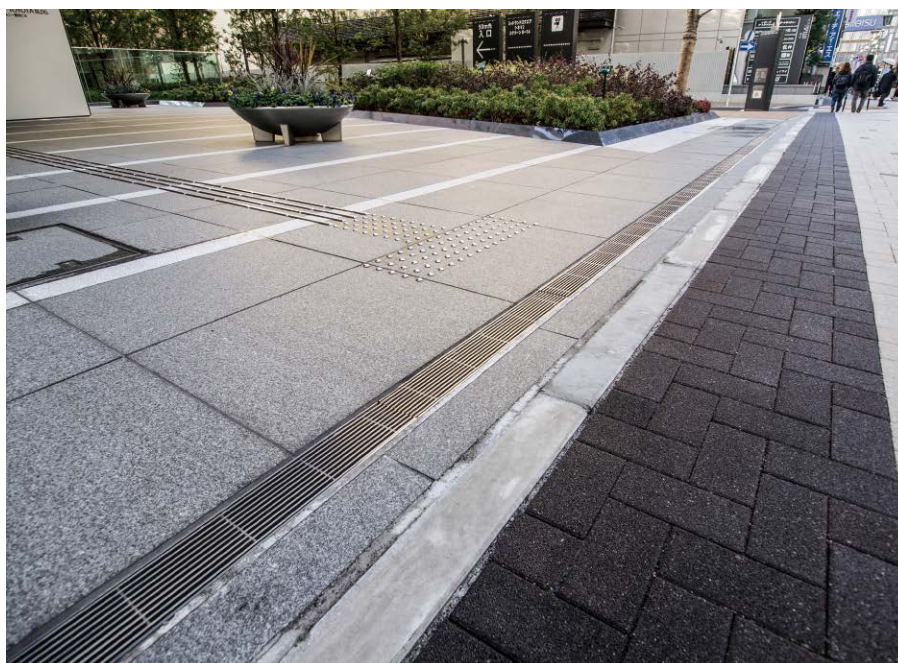

Business zone

景観と調和し、洗練された印象を



Business zone | オフィスゾーン

JA グループ神奈川ビル

Urban Slite

建物と歩道の間には比較的小さい空間に、アーバンスリットを設置することで、歩行者が安全かつ快適に移動できるスペースを確保しています。また、定期的な高圧洗浄による清掃や点検を容易にするため、掃除口や集水樹が設置されています。

Data

鋼製グレーチング蓋・鋼製枠/スリット幅 100mm

UF10T / U10T U字溝用

U10TJ U字溝用掃除口

所在地/横浜市中区





Business zone | オフィスゾーン

みなとみらいセンタービル

Urban Slite

オフィス街の歩道のデザインとして、斜めに加工された鋼製グレーチング蓋を採用。街路樹との調和を図りながら、排水性と歩行性を両立。限られたスペースを最大限に活用し、歩行者にとってより安全で快適な歩行空間を実現しました。

Data

鋼製グレーチング蓋・鋼製枠／スリット幅 100mm
UF10T / U10T
所在地／横浜市西区

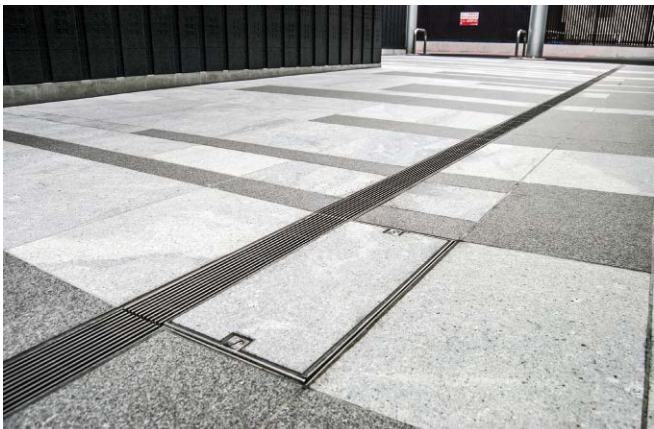

Business zone | オフィスゾーン

広小路クロスタワー

Urban Slite

隣接する建物間の通路に、ステンスグレーチング蓋を設置しました。この蓋は、通路の中央にあり、雨水が建物側に流れ込むのを防ぐ役割を果たしています。ステンス素材は、耐久性に優れているため、長期間にわたって美観を保ち、通路の雰囲気にも調和します。

Data

ステンスグレーチング蓋・鋼製枠ステンス目地／スリット幅 100mm
UF10S / U10S
所在地／名古屋市中区



Education zone

耐久性と安全性を備えた設計

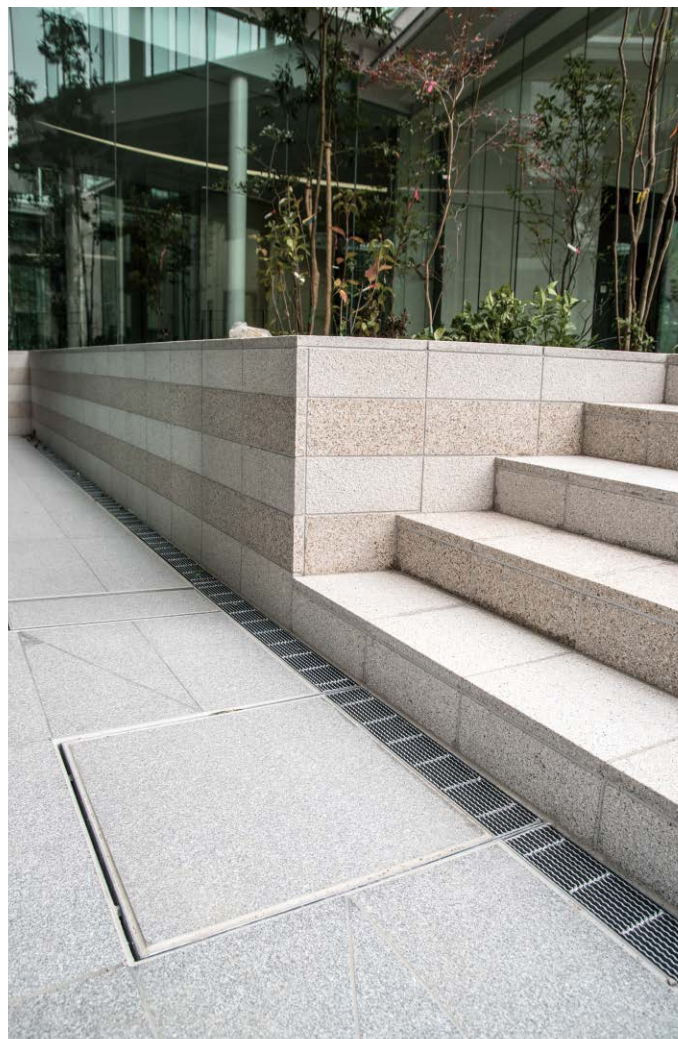
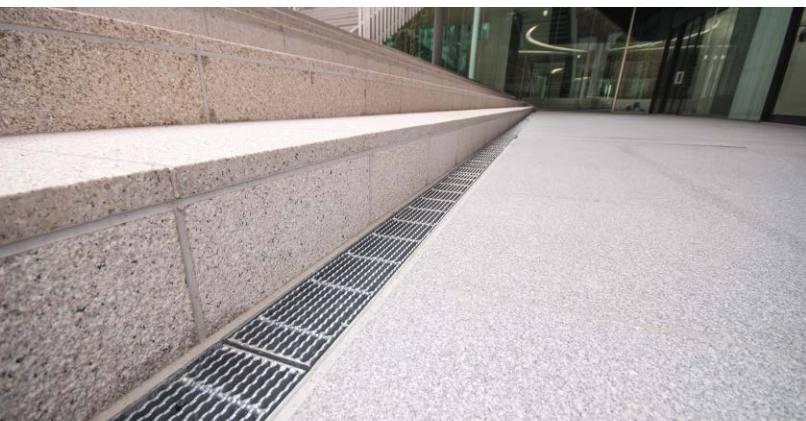

Education zone | 教育施設ゾーン

近畿大学東大阪キャンパス

Urban Slite

スロープと階段の境界部には、排水ラインが設置されており、雨水などがスムーズに流れ、水たまりができませんよう工夫されています。この設置位置は、歩行者の邪魔にならず、スペースを無駄なく活用できるという利点があります。さらに、階段の一番下には、排水蓋を設置。この設計により、靴底の設置面積が狭まり、滑りやすさが軽減され、特に雨の日など、学生が安全に階段を昇り降りできるよう配慮されています。

Data

鋼製グレーチング蓋・鋼製枠/スリット幅 100mm

UF10T / U10T U字溝用

U10TM 集水樹用

所在地/東大阪市





Education zone | 教育施設ゾーン

常葉大学草薙キャンパス

Urban Slite

校舎の玄関周りに敷設されたステンスグレーチング蓋は、高い耐久性と洗練されたデザインを両立させています。細やかなスリットラインが通り歩道を美しく飾り、来校者を迎えます。また、集水桝は周辺の仕上げ材との色調や模様を合わせることで、目立ちにくく、景観に自然と溶け込むよう設計されています。

Data

ステンスグレーチング蓋・鋼製枠／スリット幅 100mm

UF10S / U10S U字溝用

U10SM 集水桝用

所在地／静岡市駿河区

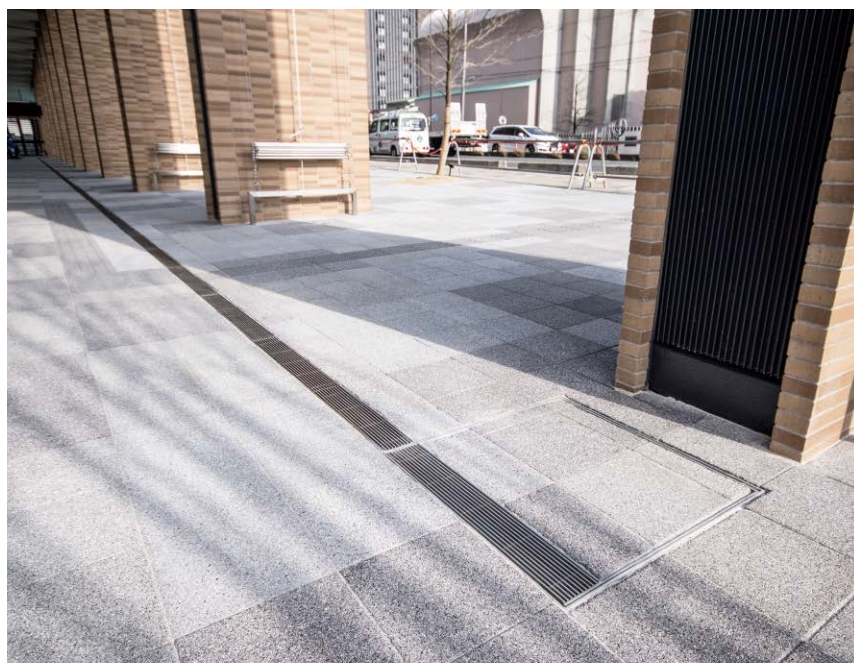

Living zone

景観と機能性を両立させた設計



Living zone | 生活ゾーン

UR 都市機構「千里山」

Urban Slite

住宅街の車止めの色調に合わせ、ケンポーピング処理による黒色塗装を施した溝蓋は、周辺環境との一体感を高めています。歩道のコーナー部には、歩行者の動線に配慮し、斜めに加工したグレーチングを設置。境界ブロックとの間に隙間なく納まる事で、景観と機能性を両立させた設計となっています。

Data

鋼製グレーチング蓋・鋼製枠／スリット幅 100mm
UF10T-K / U10T-K
所在地／大阪府吹田市



Park zone

スペースを効果的に活用したデザイン



Park zone | 公園ゾーン

石浜城址公園

Urban Slite

円形の芝生広場を囲むように、台形にカットされた重厚な鋳鉄製の蓋を敷き詰めました。透水性の舗装材との組み合わせが自然で、黒色の蓋が空間を引き締めています。鋳鉄ならではの経年変化も楽しみながら、スペースを効果的に活用した優れたデザインと言えるでしょう。

Data

ダクタイル鋳鉄製蓋・鋼製枠／スリット幅 100mm
UF10D / U10T
所在地／東京都荒川区



Hotel zone

建物の美観を損なわず、高い排水性能を発揮

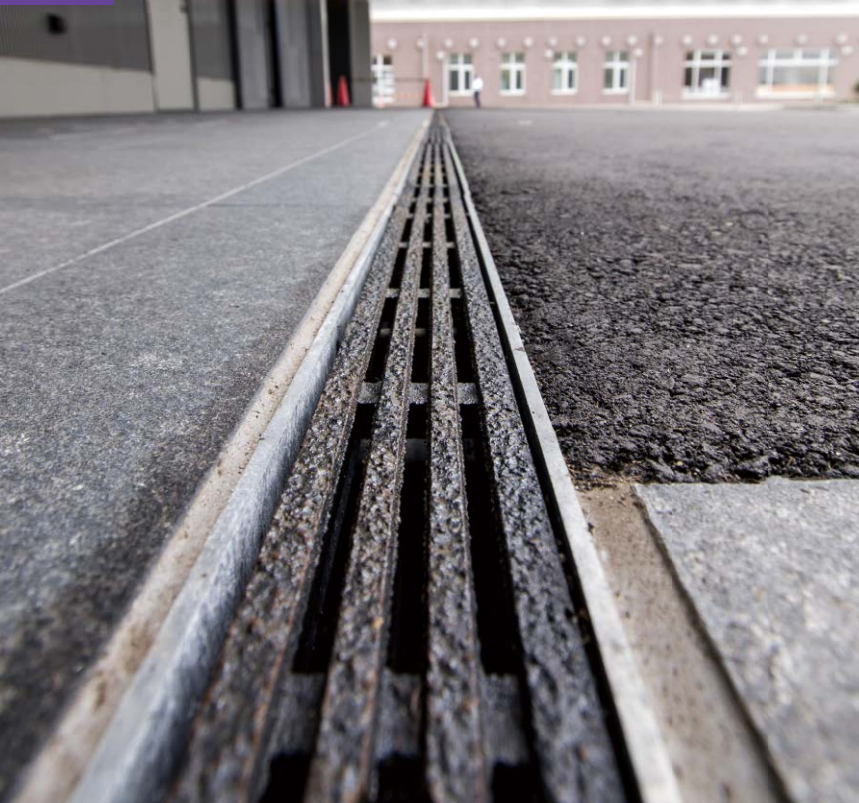

Hotel zone | 宿泊ゾーン

フォーポイントバイシェラトン

Urban Slite

建物の周りに、耐久性に優れた鋳鉄製の蓋を敷きました。シックな外観の建物と、黒いアスファルトの間に、重厚感のある黒いラインを描き出すことで、洗練された印象を与えます。この排水蓋は、建物の美観を損なうことなく、高い排水性能を発揮します。

Data

ダクタイル鋳鉄製蓋・鋼製枠／スリット幅 60mm
UF6D / U6T
所在地／愛知県常滑市



Hotel zone | 宿泊ゾーン

ホテルメッツ

Urban Slite

モノトーン系の仕上げ材にスチールグレーチング蓋を採用しました。宿泊施設の雰囲気に馴染み、緊急車両も乗り入れ可能な強度を備えています。機能性とコストパフォーマンスの両方を兼ね備えた点が特徴です。

Data

鋼製グレーチング蓋・鋼製枠／スリット幅 100mm
UF10T / U10T
所在地／新潟市中央区

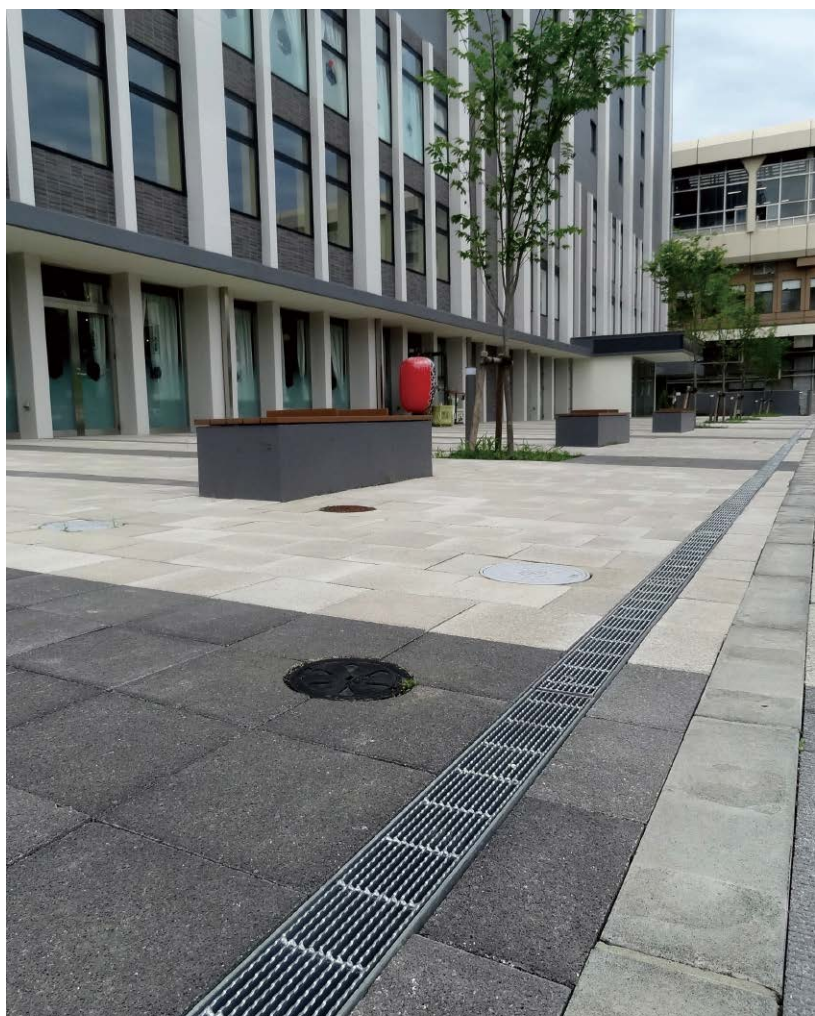



Hotel zone | 宿泊ゾーン

アパホテル浅草駅前

Urban Slite

都市部の限られたスペースの歩道に最適な、スリット幅 60mm のステンレス製グレーチング蓋です。掃除口には仕上げ材を充填する事で、蓋の存在感を消すことができます。耐久性に優れ、長期間美しい状態を保ちます。

Data

ステンレスグレーチング蓋・鋼製枠／スリット幅 60mm

UF6S / U6S U字溝用

U6SJ U字溝用掃除口

所在地／東京都台東区



CHUBU

ISO 9001・14001 認証取得

株式会社 中部コーポレーション

本社 〒511-0944 三重県桑名市大字芳ヶ崎字堂ヶ峰1533-1

■ 関東建材事業部

東京営業所	〒111-0053	東京都台東区浅草橋5-3-2(秋葉原スクエアビル3F) TEL.03-5833-9966(代) FAX.03-5833-9967
埼玉営業所	〒337-0051	埼玉県さいたま市見沼区東大宮5-30-15(カナエビル3F) TEL.048-682-1931(代) FAX.048-682-1932
横浜営業所	〒194-0045	東京都町田市南成瀬4-1-19(芳成ビル2F) TEL.042-710-6601(代) FAX.042-710-6602
千葉営業所	〒262-0033	千葉県千葉市花見川区幕張本郷2-4-8(ニューよろずや第3ビル2F) TEL.043-213-7795(代) FAX.043-213-7796
仙台営業所	〒981-0905	宮城県仙台市青葉区小松島2丁目2-13 TEL.022-275-7811(代) FAX.022-275-7821
盛岡営業所	〒020-0816	岩手県盛岡市中野1丁目5-28(第8コーポサニープレイス1F) TEL.019-626-0330(代) FAX.019-626-0331
札幌営業所	〒065-0023	北海道札幌市東区北23条東1丁目8番17号(グランヒルN23 1F) TEL.011-753-7711(代) FAX.011-753-7712

■ 中部建材事業部

中部営業所	〒511-0944	三重県桑名市大字芳ヶ崎字堂ヶ峰1533-1 TEL.0594-32-7731(代) FAX.0594-32-7730
-------	-----------	---

■ 関西建材事業部

大阪営業所	〒577-0045	大阪府東大阪市西堤本通東1丁目1-1(東大阪大発ビル9F) TEL.06-6788-2533(代) FAX.06-6787-3102
-------	-----------	---

■ 神戸四国事業部

神戸営業所	〒652-0801	兵庫県神戸市兵庫区中道通7丁目1番13号(ふようビル2F) TEL.078-531-8383(代) FAX.078-531-6116
四国営業所	〒761-8011	香川県高松市香西北町55-11 TEL.087-881-5721(代) FAX.087-881-5730

■ 西日本建材事業部

福岡営業所	〒812-0042	福岡県福岡市博多区豊1丁目1-46 TEL.092-474-1201(代) FAX.092-472-2208
広島営業所	〒732-0804	広島県広島市南区西蟹屋2丁目7-11 TEL.082-263-2512(代) FAX.082-263-2639
沖縄営業所	〒901-2113	沖縄県浦添市大平1-30-9(ブランドールYYG101) TEL.098-870-0080(代) FAX.098-870-0081

桑名工場 〒511-0944 三重県桑名市大字芳ヶ崎字堂ヶ峰1533-1

いなべ工場 〒511-0411 三重県いなべ市北勢町京ヶ野新田字下周囲611

- このカタログの掲載内容は、2024年10月現在のものです。外観・仕様などは改良のため予告なく変更することがあります。
- 本カタログに掲載されている商品情報・写真・図面などの無断転載・複製を禁じます。